

Animaux de compagnie

>> Ostéopathie

L'AUTEUR

Elena VILLA

vétérinaire pratiquant l'ostéopathie

Un cas d'amyotrophie corrigé par ostéopathie

>> Locomotion

Abigail, une femelle border collie stérilisée de 4 ans, entraînée pour l'obéissance, est amenée en consultation d'ostéopathie parce qu'elle a une démarche asymétrique (comme un crabe). Le thorax apparaît lui-même très asymétrique et la propriétaire, en caressant la chienne, sent une côte qui « sort » plus d'un côté. Lorsqu'on lui caresse le dos, la chienne a souvent un réflexe de contraction des muscles sous-cutanés.

Des radios faites à l'âge de deux ans montrent une dysplasie de la hanche de degré C2 à gauche. La hanche droite n'a pas d'altérations.

La chienne est vue une première fois en ostéopathie le 22 juin (figure n° 1).

Toutes les tensions sont corrigées avec des méthodes fonctionnelles sauf les dysfonctions des doigts qui sont corrigées de façon structurale. Les diamètres des cuisses sont respectivement de 27 cm à gauche et de 31 cm à droite.

La chienne a dormi pendant les deux jours qui ont suivi la consultation et, le deuxième jour, a eu deux épisodes de diarrhée.

Thorax symétrique

Elle est revue pour une consultation de contrôle le 7 juillet (voir figure n° 2).

La marche apparaît symétrique et les deux postérieurs recouvrent très bien les traces des antérieurs au petit trot. Le thorax aussi est complètement symétrique et l'hypersensibilité du dos a disparu. Toutes les tensions trouvées sont corrigées de façon fonctionnelle.

Dans cette période rien n'est changé dans l'activité physique d'Abigail mais le diamètre de la cuisse gauche est désormais de 28,5 cm (+ 1,5 cm) tandis que celui de la cuisse droite est resté à 31 cm.

Le seul fait d'avoir rééquilibré le fonctionnement du corps a permis de gagner du muscle sur la cuisse gauche.

Est-ce que l'ostéopathie toute seule peut rendre égales les deux cuisses ou faut-il l'aide de la physiothérapie ? Cela dépend évidemment de l'état du patient, de son âge et de sa condition physique. La vitesse de récupération peut-elle être satisfaisante ? La réponse à ces questions sera apportée en revoyant la chienne.

Figure n° 1 : Etat de la chienne lors de la première consultation d'ostéopathie.

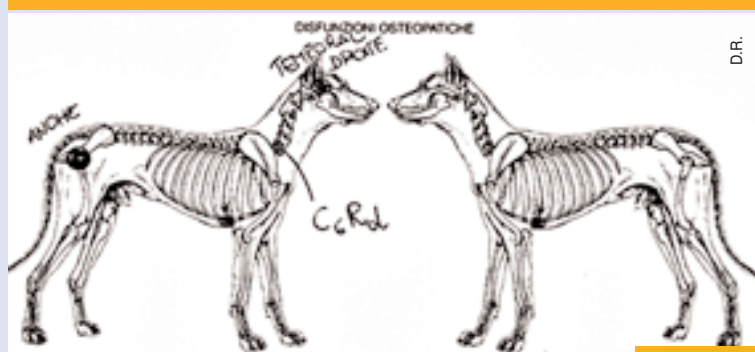

▲ Toutes les tensions sont corrigées par des méthodes fonctionnelles.

Figure n° 2 : Etat de la chienne lors de la consultation d'ostéopathie de contrôle.

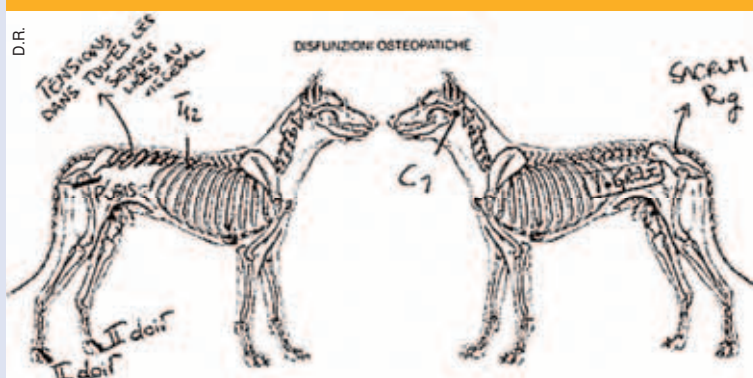

▲ L'hypersensibilité du dos a disparu.